

GRANICE	
	GRANICA OBUHVATA UPU-a
PROMET	
	POVRŠINA ZA GRADEVINE KOPNOG PROMETA (prometnice, kolne i pješačke površine, parkirališta, benzinske stanice, autobusna stajališta, zelene površine i dvorci)
NAČIN GRADNJE	
	POSLOVNE GRADEVINE I2, K, K1, K11, K12, K13, K14, K15, K16, K17, K18, K19, K20, K21, K22, K23, K24, K25, K26, K27, K28, K29, K30, K31, K32, K33, K34, K35, K36, K37, K38, K39, K40, K41, K42, K43, K44, K45, K46, K47, K48, K49, K50, K51, K52, K53, K54, K55, K56, K57, K58, K59, K60, K61, K62, K63, K64, K65, K66, K67, K68, K69, K70, K71, K72, K73, K74, K75, K76, K77, K78, K79, K80, K81, K82, K83, K84, K85, K86, K87, K88, K89, K90, K91, K92, K93, K94, K95, K96, K97, K98, K99, K100
	TURISTIČKO-UGOSTITELJSKE GRADEVINE T1
	GRADEVINE DRUŠTVENIH DJELATNOSTI uprava (D1, D11), specijalna zaštita (D2, D21), dom zdravlja (D3), predškolske ustanove (D4, D41, D42, D43, D44), osnovno školstvo (D5, D51, D52, D53, D54, D55), srednje školstvo (D6), ostalo školstvo (D7), ostale građevine (D7, D71, D72)
	GRADEVINE SPORTA I REKREACIJE sportski kompleks Labin (R1.1), polivalentna dvorana Kršini (R1.2), nogometno igralište (R2), otvoreni sportsko-rekreativni tereni Kršini (R2.1), manji otvoreni sportsko-rekreativni tereni na Preski (R2.2), bocajzila (R2.3)
	SPORTSKO-REKREATIVSKI SADRŽAJ UNUTAR JAVNIH ZELENIH POVRŠINA (Z1, Z4)
	GRADEVINE POSEBNE NAMJENE dvoramjenska građevina - sklonište (N)
	STAMBENE GRADEVINE - manje gustoće IS1, 2S1, 3S1, 3S1-1, 4S1, 5S1, 6S1, 7S1, 8S1
	STAMBENE GRADEVINE - veće gustoće 6S2, 7S2, 8S2, 8S2-1, 9S2, 10S2, 10S2-1, 11S2, 11S2-1, 11S2-2, 11S2-3, 12S2, 12S2-1, 12S2-2, 12S2-3, 13S2
	STAMBENO-POSLOVNE GRADEVINE IM1, 2M1, 3M1, 5M1, 6M1, 7M1, 8M1
	POSLOVNO-STAMBENE GRADEVINE IM2, 2M2, 3M2, 4M2, 5M2
	STAMBENO-POSLOVNE GRADEVINE (poslovna namjena samo turističko-ugostiteljska) IM5, 2M5, 3M5, 4M5
	DRUŠTVENE I JAVNE, STAMBENO-POSLOVNE, POSLOVNO-STAMBENE, POSLOVNE ILI UGOSTITELJSKO-TURISTIČKE GRADEVINE M3
	STAMBENE, STAMBENO-POSLOVNE ILI UGOSTITELJSKO-TURISTIČKE GRADEVINE M4
	OBUHVAT POVIJESNE JEZGRE STARI GRAD
	MOGUĆA PRENAMJENA PRIZEMLJA GRADEVINE U POSLOVNU NAMJENU
	AUTOBUSNI KOLODVOR
	JAVNA PARKIRALIŠTA I GARAJE P parkiralište GP parkirališno garažna građevina

UVJETI GRADNJE	
	D3.162 NAMJENA GRADEVINE
	SMEŠTAJ GRADEVINE NA GRADEVNU ČESTICI
	GRANICA GRADIVOG DIJELA ČESTICE (OSNOVNA GRADEVINA)
	MIN. UDALJENOST GRADEVINE OSNOVNE NAMJENE OD GRANICE ČESTICE
	NAČIN PRIKLJUČENJA NA PROMETNU I KOMUNALNU INFRASTRUKTURU:
	PRIKLJUČENJE NA JAVNU POVRŠINU
	PRIKLJUČENJE KOMUNALNE INFRASTRUKTURE

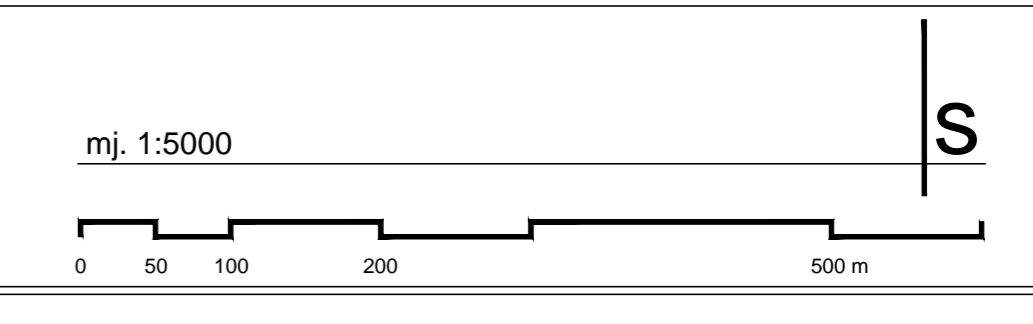

Županija ISTARSKA ŽUPANIJA Općina/Grad: GRAD LABIN	
Naziv prostornog plana: III. IZMJENE I DOPUNE URBANISTIČKOG PLANA UREĐENJA LABINA I PRESIKE	
Faza izrade plana: PRILJEZLOG PLANA ZA JAVNU RASPRAVU Naziv kartografskog prikaza: UVJETI GRADNJE	
Broj kartografskog prikaza: 4B.	Mjerilo kartografskog prikaza: 1:5000
Odluka o izradi prostornog plana: Odluka predstavničkog tijela o donošenju plana	
"Službene novine Grada Labina" br: 05/18, 13/18 Javna rasprava (datum objave): 21. svibnja 2019.	
Pečat upravnog tijela odgovornog za provođenje javne rasprave:	
ANAMARIJA LUKŠIĆ, dipl.ing.grad. (ime, prezime i potpis)	
Suglasnost na plan prema članku 108. Zakona o prostornom uređenju ("Narodne novine" br: 153/13, 65/17, 114/18) datum:	
Pravna osoba koja je izradila plan:	
PLAN2	
Pečat pravne osobe koja je izradila plan:	
BOJAN BILIĆ, dipl.ing.arh. (ime, prezime i potpis)	
Odgovori voditelji izrade plana:	
BOJAN BILIĆ, dipl.ing.arh. - ovlašten arhitekt - urbanist	
Stručni tim u izradi plana:	
1. BOJAN BILIĆ, dipl.ing.arh.	1. HRVOJE STRČIĆ, dipl.iur.
2. ANA ĐURĐEK KUČA, dipl.ing.arh.	2. SANJA ZLOH, dipl.oec.
3. ANJA MAGLICA, mag.ing.arch.	3.
4. JANA VEHOVEC, mag.ing.arch.	4.
5.	5.
Pečat predstavničkog tijela:	
Predsjednica Gradskog vijeća:	
ENI MODRUŠAN (ime, prezime i potpis)	
Istovjetnost ovog prostornog plana s izvornikom ovjerava:	
Pečat nadležnog upravnog tijela:	
(ime, prezime i potpis)	